



愛知県 板金工業組合

名古屋市昭和区 北山町3-8-6 電話(732)-1226 発行 広報委員会

鉄骨建築に... 富士波ラスシート 名古屋営業所 ☎(582)〇四四一

9月29日

常務理事会開く

各専門委員会の報告を了承

下半期の提案を検討

九月二十九日午後二時より常務理事会が開かれまし...

(4)第29回、中小企業団体中央会愛知大会(10月17日)にて表彰者の要請があり...

(5)定款が色々変更されましたので再印刷しました...

(2)ガス溶接工事資格講習希望者は九月二十日締切り...

(長野九月二十四、二十五日)、西尾支部より五名東三支部より三名計八名参加...

愛板・総務委員会(委員道の道立共進産業会館で開長杉浦武二常務理事)は...

コースII 5月19日 小牧 千歳 札幌市内観光 全国大会々場 定山溪泊...

(1)愛板九月一日号に名古屋市中村区より十六名の新品を紹介しましたが...

(2)総務委員会(九月十八日) 杉浦委員長さんより組合員名簿の経過報告及び第33回全国大会は...

(4)指導委員会 (1)銅板トレーナー研修会 知多支部担当...

(1)青年部 (1)青年部一泊研修九月十三日十四日参加者二十一名...

・事業計画の推進 ・会計税務 ・組合経理基準の活用状況...

この作業の副産物として、支部別人員が判然としたことは、ありがた...

費用II 8万2千円 費用I 8万2千円 (個室)は一人一泊につき2千円を余分に徴収...

(3)九月二十一日東山会館にて行なわれた訓練校及び板学の創立祝賀に出席しました。

(1)銅板トレーナー研修会 知多支部担当

(2)全板連青年部研修会

(1)青年部 (1)青年部一泊研修九月十三日十四日参加者二十一名...

・事業計画の推進 ・会計税務 ・組合経理基準の活用状況...

この作業の副産物として、支部別人員が判然としたことは、ありがた...

費用II 8万2千円 費用I 8万2千円 (個室)は一人一泊につき2千円を余分に徴収...

総務委員会開く

組合員名簿のこと

全国大会に参加しよう

90人目標、

日本旅行・コース決る

愛板・総務委員会(委員道の道立共進産業会館で開長杉浦武二常務理事)は...

出席者、樽井担当副理事 行程表を慎重に比較検討し...

長、杉浦委員長、清水、余 結果、三泊四日、次のコ...

員。欠席者橋本委員(公用 参加人員は九〇人を目標とする。

審議経過次のとおり。 コースII 5月19日 小牧...

1、組合員名簿作成作業の 千歳 札幌市内観光 全国...

こと。杉浦委員長から次の 大会々場 定山溪泊。20日...

とお報告がありました承した 定山溪 小樽 余市 (ニ...

① 作成作業は順調に進 ィカウイスキー工場見学)

んでいたが、終ばんにきて 一神恵内 洞爺湖(湖上遊...

若干おくれしている。広告の 覧)21日 洞爺湖 昭和...

整理が以外に時間を食うら 山 長万部 大沼公園...

しい。何れにしても下旬に 函館 湯の川。22日 湯の...

は、お目見えする。ご期待下 川 函館市内観光 函館空...

さい。 港 II 8万2千円

② この作業の副産物と 費用I 8万2千円

して、支部別人員が判然と なお同居(個室)は一人...

したことは、ありがた。 一泊につき2千円を余分に...

今後はこれを起点として、 徴収。また今度から、やむ...

新加入、脱退を継続記録し 得ない突然の不参加につ...

2、第33回全国大会コース いて旅行社から返戻された...

の決定のこと。 直接額については、お返し...

来年の全国大会は、北海 することとした。

中村支部再結成準備会開く

新支部長に奥井信一氏を選出

中村支部結成準備会は、九月九日元中村町の、一美代で開かれた。出席者は次のとおり。

●中村支部：平野西支部長（愛板理事）柴田幹雄氏以下メンバー・エレクト13名

●事務局：日比野理事長、八神常務理事、山内、鈴木両職員

●世話役：株式会社池田商店営業部副長沢田勉氏外

開会のことを沢田副長がのべ、平野理事からは、中村支部再結成までのきびしかった経過報告が詳細に述べられた。ついで、日比野理事長、八神常務理事、鈴木職員からそれぞれの立場からの挨拶があった。総括的にいえば「今日のこの日がいかに長かったか」とか。今回のことは、愛知県板あげての長い間

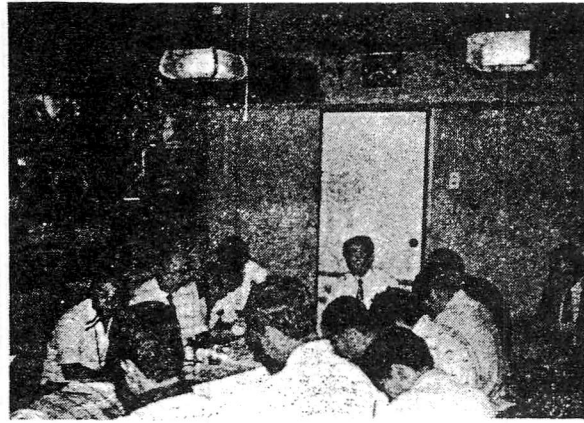

経過報告をする平野理事（西支部・支部長）

の悲願であったのである。ことここに至るまで主役を演じられた方、思うに甘じられた方々のご尽力と友好とに支えられた賜ものであろう。最高の感謝と最大の祝詞があった。

①「全板国保」の制度、組織等について
 ②「労災保険」のしくみ、保険給付の種類、手続等について
 ③「労災保険」のしくみ、保険給付の種類、手続等について

さらに平野理事から、新組合員の心構えとして「組合員になったからといって、すぐに「タナボタ」はあり得ない、ただ情報が豊富に提供されるので、努力次第では美味なポタモチも入手出来る」というもの最後に中村支部、新支部長に奥井信一氏を選出し、満場一致承認した。

私達は再生中村支部のよいよの生々発展を願いつつ帰途についた。わたくしは今夜の新メンバーのお名前をもう締切のすぎた、新組合員名簿に何んと地下鉄の中で腕組みしながら考えて

愛板青年部一泊研修会開く

精鋭二十名、畳の上、車座の研鑽は

寺小屋のきびしさに似る

愛知県板金工業組合青年部（部長高柳一男氏・部員三四九名）はいまだ発足二年で日浅いにもかかわらず、真剣な研究活動と活発な研修活動を展開している。その自発的な技術練磨の実習会、激動する内外経済情勢に対する研修会への対応は驚異的である。今般左記により「一泊研修会」を企画した。会費一人一三、〇〇〇は当然自己負担だから、知識の吸収欲は食欲でさえある。

二一名参加。粗末な四角I（社）日本長尺金属工業テーパー二個、丸テーパー二個ずつを並べ合せ畳の上であぐらをかいて各人位置する。沖ではカモメが飛びまわっている。高柳部長から解説がはじまる。こぶる古風である。昔の寺小屋式風情をかもし、毎日の作業のかたわら、苦心して集めた資料がゼロックスされ一冊にファイルされたいわば、自作、非売品のテキストが配られる。

① 総論においては、原価計算に当たるとき、企業運営のための間接費を算入することを強調。

② 加工費においては、労務費、交通費について、実状に立脚しつつ意見を交

わし、実数を計算し、現実の数値を算出する。

③ 工事監督及渉外費についても当然算入すべきである。

かくて絶対原価が全員の作業で算出された。これは効率的な勉強法である。各自がこんどは、自企業について容易に「見積額の算定」が可能となる筈である。

④ 豊田支部、奥田巖氏作成の「本単価算定表」の紹介があった。

⑤ 高橋碧南青年部長から、第3回全板連青年部全国技能競技大会における課題「飾餅」の展開図と製品について紹介と解説があった。

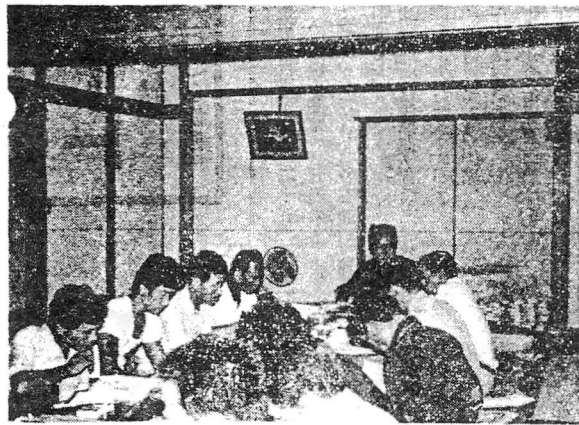

絶対原価の算出に熱のいる愛板青年部一泊研修会

⑥ 交歓会 二時間を越す研修はきつかった。席を移し、パーティーに移る。激しく変容する事業環境下で同じ悩みを持ち、同じ立場にある中小企業の青年経営者が一同に会し共に語り我々青年部の明日への躍進を目指す風景は尊いものであった。

第二日。海つり。空はあくまで青く海は蒼い。近くをカモメがとびかき、遠くに巨大なタンカーが浮んでいる。高い屋根の上の勇者も、海の上での小舟には弱いらしい。昨夜の大きな収獲に対し今朝のエモノはお世辞の言葉もない。悪戦苦斗の絵巻物は山本広報委員に譲って次回とする。

- 企画概要
- 1、開催日 昭和55年9月13日（土）、14日（日）
 - 2、参加定員 二〇名（各支部二名ずつに制限）
 - 3、宿舎 南知多師崎「新喜楽」電話〇五六九一六三—〇〇一六
 - 4、行程 研修会17・00～19・00 交歓会19・00～海つり14日、6・00～10・00

住宅用銅屋根標準構法

指導者講習会に参加して

全日本板金工業組合連合会、社団法人日本銅センターの主催による、住宅用銅屋根標準構法の講習会が、九月十七、十八日に、東京葵会館に於て、全国各県より二、三名の受講者を集め行なわれた。

参加者は、いづれも、地元にて、チーフトレーナーとして、トレーナー養成や講習会の中心となつて骨を折つてもらう方々で、愛板からは、先般行なわれた銅板屋根講法標準では、チーフ講師として活躍をされた、青年部長・高柳一男氏と小生の二名が参加致しました。

第一日目は、開講のあいさつに続き、事務局より、オリエンテーション、即、講義に入った、内容と次第は次の通り。

一、銅板の諸特性 標準構法作成委員・谷田亘氏、建設省建築研究所・室田達郎氏

二、住宅用銅屋根標準構法

石川堯 室田達郎氏

以上テキストにそつて説明があった。

夕食後は、グループ討論(中部ブロック会に出席)で一日目の日程を終えた。

感想としては、銅板の特性についても、材料力学的内容や変色・腐食・防食に、ついでに講義でしたが、我々が日頃疑問に思つて居る銅製巻種の穴開の問題、銅屋根の着色等についてメーカー側も、研究中で、明解な解答を聞く事が出来なかつたことは非常に残念であった。

住宅用銅板屋根構法について、今まで我々が勉強して来た、銅板製屋根講法標準に比して、風荷重、雨仕舞に関する納りに付いても講師の先生の経験によるところが多く、説得力の弱い内容で、我々が県の講習会を行うについて、資料として、必ずしも、満足のものとはいえないように思われる、地域によつてその状態に大差もあり、積雪や凍結による変化や、風雨の強い地方、建物の形状による状態など、一樣でない事はいうまでもないこれらについては、一考が必要と思われた。

二日目に行われた、銅板の人工着色法について、スライド説明が主であり、その度合順に五種類程展示

なりましたが、着色の実習を行つて頂きたかつたのが実感として残りました。今後県板として講習会計画に次の様に考えます。

銅板の諸特性については銅センターより講師が行うことになつて居るので問題はないとして、構法標準について、住宅用一文字葺及び役物についての、講習内容について、全板のテキストを叩台にして、前記のペタ様な、事柄から気候条件が、似かよつた、静岡、三重等との共同歩調をとり、必要に応じた肉付をして、充実を計り、その他に、自由テーマを決めて実技、実技指導を盛込等、愛板内の専門の経験の深い先輩諸氏に御意見を頂き、講師としても力添えを頂きたい……。

等々話の、やりとりするうち「こだま」は豊橋駅に着いた。

青年部の お知らせ

第3回全板連青年部技能競技大会が56年2月22日に岐阜で開かれるにあたり、愛知県の代表選手を決定するために、各青年部支部より1名ないし2名の選手が集まり県内予選を11月9日に行う事になりました。それに先だち青年部員全員が

課題作品に挑み、その中から真の代表選手が選ばれる様に青年部諸君の奮起を期待します。

新加入者紹介

次の方々が入加入されました。

- 竹内 広幸 知多支部
- 高木 正雄 津島支部
- 渡辺多賀夫 中村支部
- 菅原 康晃 岡崎支部

訃報

加藤せきさん(岡崎支部 加藤準一氏母)はかねてより病氣療養中のところ八月二十四日死去されました。謹しんでご冥福をお祈り申し上げます。

鉄鋼・建材・機械

武蔵屋株式会社

本社 半田市港町3-100 TEL (0569) 21-5351

名古屋営業所 名古屋市中区丸の内2-55 TEL (052) 502-7331

総合センター 半田市港町3-100 TEL (0569) 21-5351

全日本板金工業組合連合会指定商品

カラー組立雨樋

長尺銅製雨樋鳳凰

安田金属株式会社

尼崎市平左衛門町18-40
TEL 06(419) 3641 大代表

三和式ベンチレーター

屋上換気扇 SVF型

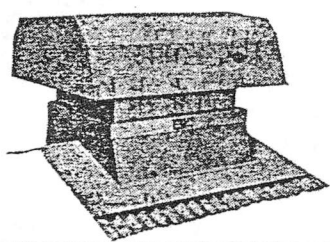

屋上換気扇 SVO型〔アルミ製〕

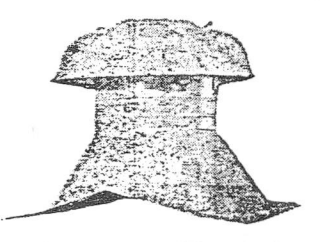

固定式ベンチレーター D型



三和式ベンチレーター (株)

本社 稲沢市高重町中道18 TEL (0587) 32-4168 (〒492)

東京営業所 東京都清瀬市元町7-21 TEL (0424) 91-0069 (〒180-04)

第 33 回 全国板金業者大会 (参加要綱)

全国板金工業組合連合会主催の第33回全国板金業者大会は昭和56年5月19日札幌市、道立共進産業会館で、下記要領により開催されることになりました。

- 1、開催期日 昭和56年5月19日
- 2、大会会場 北海道立共進産業会館
- 3、参加費用 1人 95,000円 (大会費用を含む)

全国板金業者大会参加コース 3泊4日

5月19日 名古屋空港 ^{ANA} 札幌空港 ^{札幌市内観光} ^{10:30} ^(大通り公園、大倉シャンツェ他) ^{全板大会} ^{13:00} 定山溪

5月20日 定山溪 ^{小樽} ^{余市 (ニッカウイスキー工場見学)} ^{神恵内} ^{ニセコ}

^{洞爺湖 (湖上遊覧)}

5月21日 洞爺湖 ^{昭和新山} ^{長万部} ^{大沼公園} ^{函館市} ^{湯の川}

5月22日 湯の川 ^{函館市内観光} ^{函館空港} ^{ANA} ^{名古屋空港}

^{10:00} ^{11:00} ^{12:15} ^{13:45}

この計画は55年9月29日現在のスケジュールです。運輸機関のダイヤ改正、各地の道路状況等により、多少行程が変更になる場合があります。

建築・板金・吹付塗装用……エアースタンド巻取機

トヨヒットドラム

使用工具例

建築・板金用……タッカー、ナイラー、ダスター、その他
 塗装・吹付用……スプレーガン、リシン、タイル吹付
 板金・塗装用……タッカー、ナイラー、ダスター、その他
 タガネ、サンター、グラインダーポリシャー

規 格

タイプ	ホースサイズ	常用圧	ホース長さ
HD-620	6.5×10φ	14kg/cm以下	20m
HD-630	6.5×10φ	14kg/cm以下	30m
HD-650	6.5×10φ	14kg/cm以下	50m

※他に3分(8.5×12φ)のホースのみがあります。

特 長

- ① 持ち運びがラクラク
- ② 空廻りしない
- ③ スムーズな巻取
- ④ 軽くて丈夫なヒットホース
- ⑤ コンプレッサーの取手に引っかけれる
- ⑥ ホースがきれいに巻ける

御用命は下記へ

東京日釘株式会社 名古屋営業所

名古屋市中村区那古野一丁目43番5号
電話 (052) 571-7158~9番

耐圧ホースで世界に奉仕……

株式会社 東洋化成

本社 東部 サービスセンター 東京・大阪・名古屋・福岡

